

NETELLERツール ご利用マニュアル

著作権について

「NETELLER ツールご利用マニュアル」(以下、本マニュアルとする)は、著作権法で保護されている著作物です。本マニュアルの著作権は、SRS Malta Limited にあります。書面による事前許可なく、本マニュアルの一部、または全部をインターネット上に公開、転売、配布を禁じます。本マニュアルをあらゆるデータ蓄積手段(印刷物、電子ファイル、ビデオ、DVD、およびその他電子メディアなど)により複製、流用および転載することを禁じます。

■ 使用許諾証明書

本契約は、本マニュアルを samuraiclick.com よりダウンロードした法人・個人(以下、甲とする)と SRS Malta Limited(以下、乙とする)との間で合意した契約です。本マニュアルを甲が受けとることにより、甲はこの契約は成立します。

■ 第1条(目的)

本契約は、本マニュアルに含まれる情報を、本契約に基づき、甲が非独占的に使用する権利を承諾するものです。

■ 第2条(第三者への公開禁止)

本マニュアルに含まれる情報は、著作権法によって保護されています。また、本マニュアルの内容は、秘匿性の高い内容であり、甲はその情報等を乙との書面による事前許可を得ずにかなる第三者にも公開することを禁じます。

■ 第3条(契約解除)

甲が本契約に違反した場合、乙はいつでもこの使用許諾契約を解除することができるものとします。

■ 第4条(損害賠償)

甲が本契約の第 2 条の規定に違反した場合、本契約の解除に関わらず、甲は乙に対し、違約金として、違反件数に対して\$10,000(USD)の金額を支払うものとします。

1. ツールをダウンロードしたら「Setup.zip」というファイルが表示されるので、ファイルの展開(解凍)を行ってください。

※ 「.zip」の拡張子が表示されていない場合、スタートメニュー>コントロールパネル>フォルダオプションより、「登録されている拡張子は表示しない」のチェックを外してください。



2. ファイルを解凍したら、「Setup」というフォルダが出てきますので、ダブルクリックにてファイルを開いて、「setup.exe」をダブルクリックします。

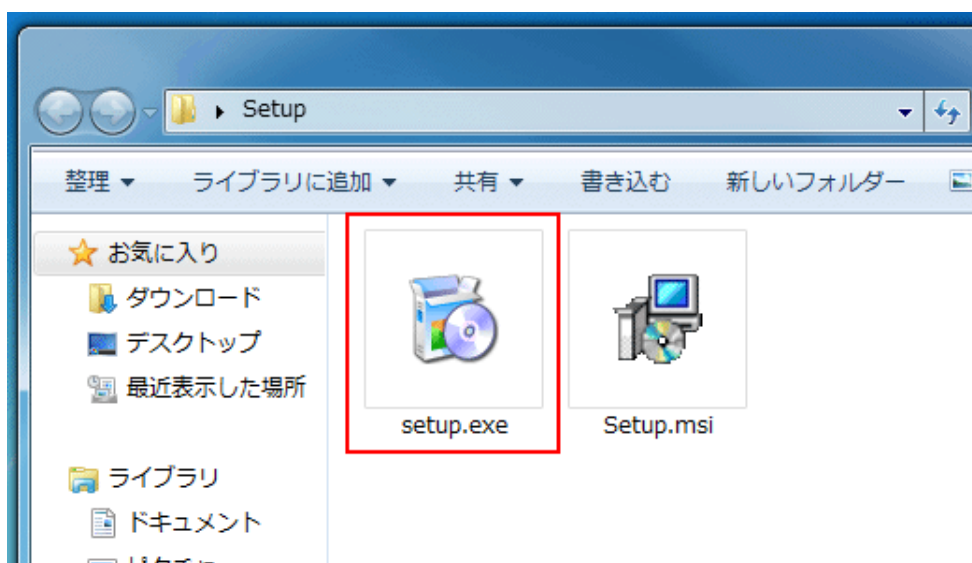

3. Microsoft.NET Framework がインストールされていない場合、インストール画面が立ち上がるので、ライセンス条項を確認後、「同意する」を選択します。

(※すでにインストール済みの場合、この画面は表示されず、ネッテラーツールの画面が表示されますので4の項目へお進みください。)

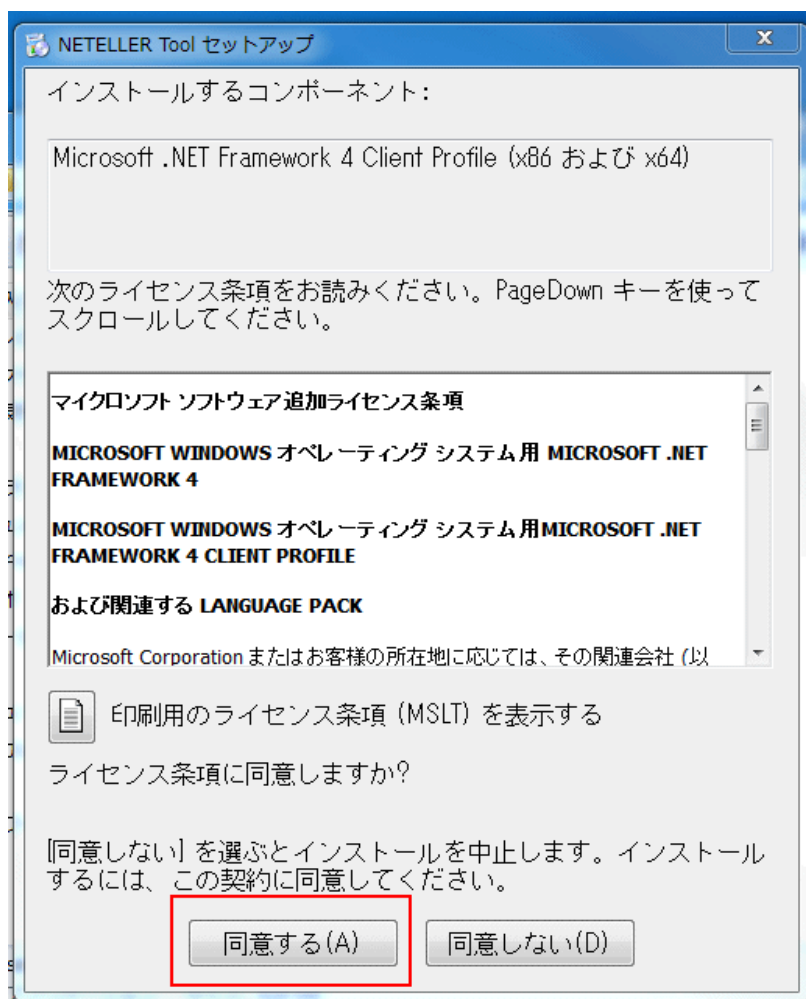

自動的に Microsoft.NET Framework のインストールが完了し、ネッテラーツールのインストール画面へ移動します。

4. ツールのインストール画面が立ち上がるので、「次へ」を選択します。

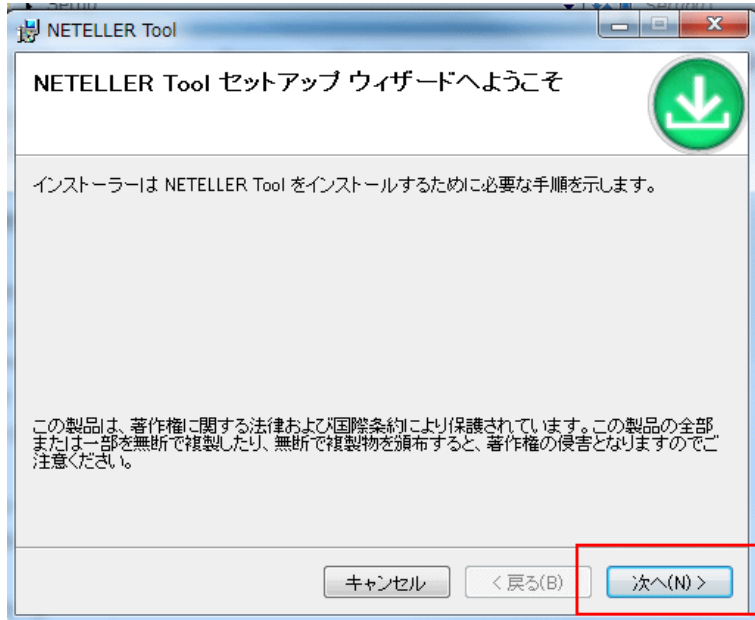

5. フォルダの選択画面に移ります。

フォルダの保存先についてはそのままの設定にて「次へ」をクリックします。
「このユーザーのみ」「すべてのユーザー」はどちらを選択しても構いません。

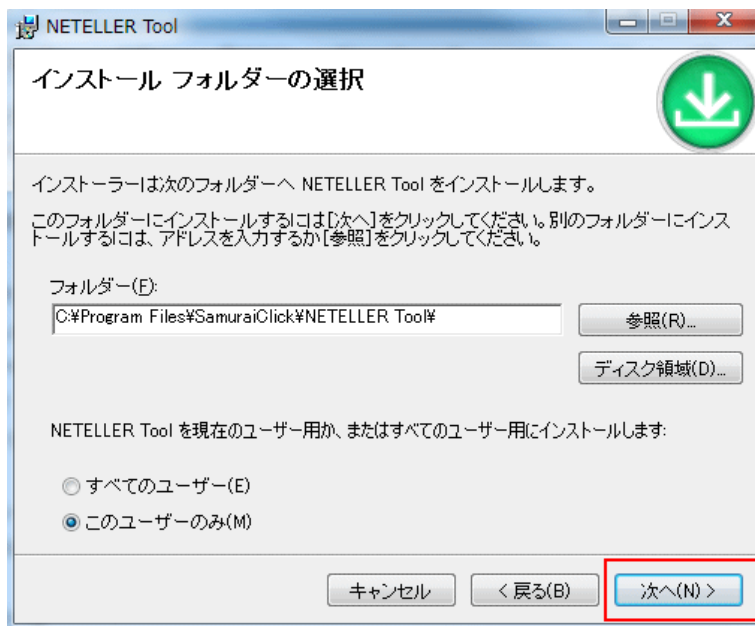

6. インストールの確認画面に移るので「次へ」をクリックします。

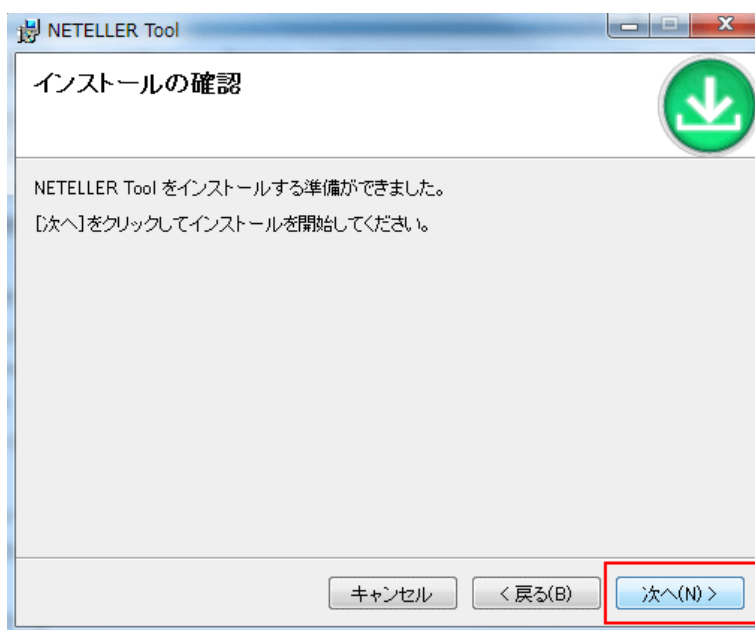

これでインストールの完了です。

「閉じる」ボタンをクリックして画面を閉じ、パソコンを再起動させてください。

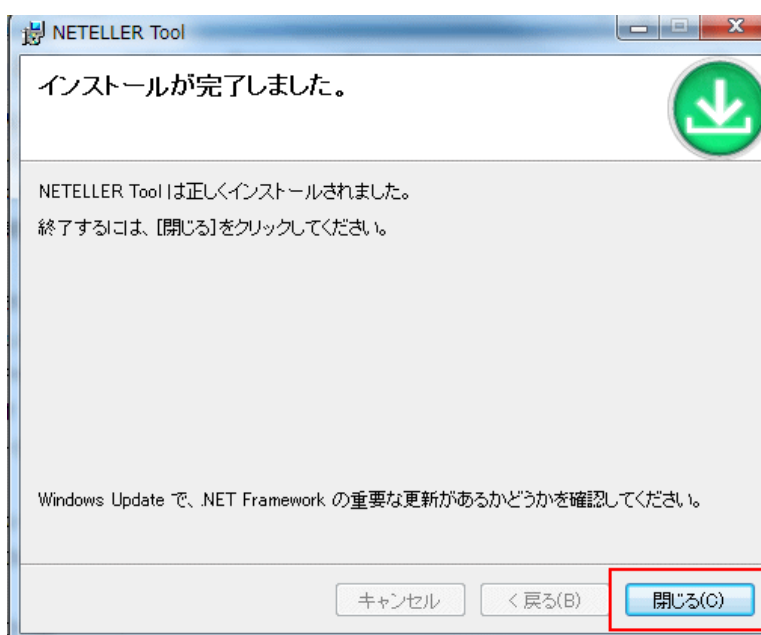

インストールが完了すると、デスクトップに「NETELLERTool」のショートカットボタンが作成されるので、ダブルクリックしてツールを起動してください。



初回起動時にのみ、シリアルキーの入力画面が立ち上がります。

A screenshot of a dialog box titled 'シリアルキーを入力してください' (Please enter the serial key). The dialog box has a blue header and a dark blue background. It contains the text '初回起動時はメールで受領したシリアルキーを入力してください。' (Please enter the serial key received by email on the first startup). Below the text are five white input fields separated by hyphens. At the bottom right, there are two buttons: 'OK' and 'キャンセル' (Cancel).

フォームよりご入力されたメールアドレスにシリアル番号をお送りしておりますので、そちらを入力してください。

NETELLER TOOLを初めて起動した際にシリアルキーの入力を求められます。
以下のシリアルキーを入力してください。



ツールを起動させたら、まずは左側の「登録者情報編集」ボタンをクリックしてください。

▲登録情報編集▲

すると以下の画面が立ち上がります。

登録情報

名: ※半角英数字にて入力してください。(例:Taro)

姓: ※半角英数字にて入力してください。(例:Yamada)

現在住所(国): JAPAN

現在住所(都道府県):

郵便番号: - ※半角数字にて入力してください。(例:111-1111)

現在住所(市区町村郡): ※半角英数字にて入力してください。(例:Shinjuku-ku)

現在住所(住所の続き): ※半角英数字にて入力してください。(例:1-1-1 Kabukichou)

現在住所(マンション): ※半角英数字にて入力してください。(例:101 ShinjukuBld)

電話番号: - - ※半角数字にて入力してください。(例:03-0000-0000)

電話番号(携帯): - - ※半角数字にて入力してください。(例:090-0000-0000)

Eメール: ※半角英数字にて入力してください。(例:abcdefg@yahoo.co.jp)

誕生日: 年 月 日

性別: 通貨の種類:

2年以内に引っ越ししましたか?:

言語の選択:

ご希望のログインID: ※8~10桁の半角英数字にて入力してください。

ご希望のパスワード: ※8~10桁の半角英数字にて入力してください。

保存

キャンセル

上記が NETELLER 口座開設に必要な情報になるので、以下のページの詳細を見ながら入力を行います。

名: 名前を半角英数字で入力します。

※頭文字は大文字で入力してください。(例:Taro)

性: 苗字を半角英数字で入力します。

※頭文字は大文字で入力してください。(例:Yamada)

現在住所(国):初期設定で JAPAN(日本)が選択されています。

現在住所(都道府県):お住まいの都道府県をプルダウンで選択します。

郵便番号:郵便番号を半角数字で入力します。

現在住所(市町村郡):お住まいの市町村郡を半角英数字で入力します。(例:Shibuya-ku)

現在住所(住所の続き):上記の続きを半角英数字で入力します。(例:1-1-1 Dougenzaka)

現在住所(マンション):マンション名と部屋番号を入力します。(例:101 ShibuyaBill)

※マンションでない場合は入力不要です。

電話番号:電話番号を半角数字で入力します。(例:03-1111-2222)

電話番号(携帯):携帯番号を半角数字で入力します。(例:090-1111-2222)

Eメール:Eメールアドレスを半角英数字で入力します。

※ご入力にお間違いがないように入力してください。

誕生日:生年月日をプルダウンメニューから選択します。

※NETELLER 口座の開設は 18 歳未満は行えません。

性別:性別をプルダウンメニューから選択します。

通貨の種類:初期設定の「US Dollars」を選択してください。

2年以内に引っ越しましたか?:プルダウンより「はい」「いいえ」を選択します。

言語の選択:初期設定の「ENGLISH」を選択します。

ご希望のログイン ID:NETELLER へログインするご希望の ID を入力します。

ご希望のパスワード:NETELLER へログインするご希望のパスワードを入力します。

ここまで入力完了したら、「保存」をクリックします。

これで NETELLER 口座開設に必要な情報の入力を終わりました。
次は、「NETELLER Tool」から NETELLER 口座の登録作業を行います。

ツール画面の左側にある、「NETELLER #1」をクリックします。

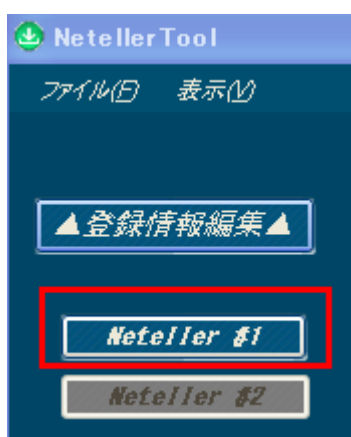

ツールの右側が「しばらくお待ちください」という画面になります。

- ※ ツール上でのブラウザの読み込みはインターネットエクスプローラーになります。そのため、「このページのスクリプトでエラーが発生しました」というメッセージが出る場合がございますが、「はい」を選択して、続行してください。
- ※ NETELLER ページに移動する際、NETELLER は海外のサイトになるため、アクセスしようとすると、お使いのウイルスソフトのセキュリティが強い場合等、警告のメッセージが出る場合がございます。その場合は、ウイルスソフトのセキュリティのレベルを一時的に下げ、NETELLER のページの閲覧が出来るように設定を行ってください。

ツールの右側が次のページの画面に移動しますので、「OK」をクリックします。

ツールの右側に下記のページが表示されますので、
先ほど入力した情報のメールアドレス・国名・通貨単位が入力されているのを確認し、
「Continue」をクリックします。

NETELLER. English Sign In

► **Step 1**
Get started

Step 2
Details

Step 3
Confirmation

Get started by creating an account

Paying with your NETELLER eWallet is fast and easy. The first step is signing up for an account, which only takes a couple of minutes, and the second step is depositing money into it. After that you're all set to pay with your eWallet anywhere NETELLER is accepted or send money to your friends and family.

Want to pay at a site where NETELLER isn't available? Not a problem. You can use our free Net+ prepaid cards anywhere MasterCard® is accepted.

Please provide the following details:

Email address	Confirm email address
Country of residence	Desired account currency
JAPAN	United States Dollar

By clicking Continue, you accept NETELLER's Terms of Use and Privacy Policy.

Continue All fields required

About | Affiliates | Terms of Use | Contact

Copyright © Optimal Payments Plc. All rights reserved. NETELLER (UK) Limited is authorised and regulated by the Financial Services Authority (FSA). The NETBANK®, NETELLER® and Net+™ trademarks are the property of Optimal Payments Plc. Net+ cards are issued by Conisler Bank Limited, pursuant to a licence from MasterCard International Inc. MasterCard is a registered trademark of MasterCard International Inc. NETELLER is a registered agent of Conisler Bank Limited.

NETELLER.com

ツールの右側が次のページの画面に移動しますので、「OK」をクリックします。

NETELLER.

Step 1
Get started

► **Step 2**
Details

Step 3
Confirmation

Personal details
Please provide the following information:

First name Last name

Street address

City

Country of residence
JAPAN

Primary phone

Sex

Create password Confirm password

Choose security question Answer

入力してください

'セキュリティの質問、'回答'を入力
'利用規約'をチェックしてください。

OK

その後、画面をご確認頂くと、ツール上から「登録情報」に登録した情報が反映されているのを確認します。

初めは英語表記となっているので右上の「English」となっている部分にマウスを持って行きます。

すると言語が選択できるので日本語をクリックします。

The screenshot shows the NEXELLER registration interface. At the top, there is a green header with the NEXELLER logo on the left and a language selection menu on the right. The menu is currently set to 'English'. Below the header, on the left, are three steps: 'Step 1 Get started', 'Step 2 Details' (highlighted in green), and 'Step 3 Confirmation'. The main content area is titled 'Personal details' and contains a form with the following fields: 'First name' and 'Last name' (text inputs), 'Street address' (text input with a '+' icon), 'City' (text input), 'Prefecture' (dropdown menu showing 'Tôkyô [Tokyo]'), 'Postcode' (text input), 'Country of residence' (dropdown menu showing 'JAPAN' with an 'Edit' link), 'Primary phone' (radio buttons for 'Landline' and 'Mobile', and a text input with a '+' icon), 'Sex' (dropdown menu), 'Date of birth' (dropdown menu), 'Create password' and 'Confirm password' (text inputs), and 'Choose security question' (dropdown menu) with an 'Answer' text input. On the right side of the form, there is a vertical list of language options: 'English', 'Dansk', 'Deutsch', 'Español', 'Français', 'Italiano', '日本語' (highlighted with a red box), 'Norsk', 'Polski', 'Português', 'Русский', 'Svenska', and 'Türkçe'.

次に 3 箇所入力されていない箇所があるので入力をお願いします。

「電話番号」という箇所に「固定電話」「携帯電話」というチェックボックスがございますので、入力される番号によってチェックボックスの項目へチェックを入れ、登録される番号を入力しましょう。

「セキュリティに関する設問を選択」という箇所にて質問を選択しましょう。

質問

: 母親のミドルネーム

: 父親のミドルネーム

: 初めて飼ったペットの名前

: 好きな歌手

- :好きなデザート
- :初めて購入した車
- :好きなスポーツ
- :好きなスポーツチーム
- :好きなスポーツ選手
- :学校時代のあだ名

セキュリティの質問を選択し、質問に対する答えを入力したら、
以下のようにチェックを入れ、「続行」ボタンをクリックします。

個人情報の詳細

以下の情報を入力してください。

名	姓	
<input type="text"/>	<input type="text"/>	?
住所 (市町村以下)		
<input type="text"/>		+
		?
市町村	都道府県	郵便番号
<input type="text"/>	<input type="text"/>	<input type="text"/>
お住まいの国		
<input type="text"/>		編集
電話番号		
<input checked="" type="radio"/> 固定電話 <input type="radio"/> 携帯電話		
+81	<input type="text"/>	+
		?
性別	生年月日	
<input type="text"/>	<input type="text"/>	<input type="text"/>
		?
パスワードの作成		パスワードの確認
<input type="text"/>		<input type="text"/>
		?
セキュリティに関する質問を選択		回答
<input type="text"/>		<input type="text"/>
		?
[続行] をクリックすることで、NETELLER の 利用規約 および プライバシーポリシー に同意したと見なされます。		
<input type="button" value="続行"/>		
すべてのフィールドが必須項目です		

「しばらくお待ちください」の画面の後、次のページの画面に移動します。

名前や住所など、ツール上から登録した情報が
NETELLER の登録画面に反映されています。

確認後、「続行」ボタンをクリックします。

「しばらくお待ちください」の画面の後、次のページの画面に移動します。

これで NETELLER 口座の開設は終了しました。

このページで表示されている、アカウント ID、セキュア ID は
ログインする際に必要になりますので保存しておいてください。

また、登録したメールアドレスにもメールが届きますので、
確認しましょう。

The screenshot shows the NETELLER website interface. At the top, there is a green header with the NETELLER logo on the left, and '日本語' (Japanese) and 'サインイン' (Sign In) on the right. Below the header, on the left side, there is a vertical navigation menu with three steps: 'ステップ 1: 登録' (Step 1: Registration), 'ステップ 2: 詳細' (Step 2: Details), and 'ステップ 3: 確認' (Step 3: Confirmation), with the third step being active. The main content area displays a confirmation message: 'utima seiya 様の口座が開設されました。' (Your account has been successfully set up for utima seiya). Below this, it says '確認メールが次の宛先に送信されました:' followed by a redacted email address. A table shows the generated '口座 ID' (Account ID) and 'セキュア ID' (Secure ID), both redacted. A note states: '口座にサインインするに、この両方の ID とパスワードが必要となります。' (To sign in to the account, both of these IDs and a password are required). Below the table, it prompts the user to 'ご希望のサービスを選択してください。' (Please select the service you wish to use) and provides a list of options: '以下からオプションを選択して [続行] をクリックするか、またはお客様の口座へ移動してください。' (Select an option from below, click [Continue], or move to your account). A dropdown menu is labeled 'オプションを選択...' and a green '続行' (Continue) button is visible. To the right of the dropdown, there are logos for various payment methods: Mastercard, Maestro, VISA, giro pay, moneta.ru, kashi, postepay, jpassion, safort, POLi, and CartaSi.

それでは、NETELLER にログインしてみましょう。

NETELLER へのログインは以下の URL をクリックしてください。

<https://www.neteller.com/home/index.jsf>

登録時に与えられた、アカウント ID とセキュア ID、ツール上であなたが設定したパスワードを入力してログインすることができます。

NETELLER 口座を使って送金、お金の引き出しなど、利用方法については、別途マニュアルを用意しておりますので、別マニュアルをご参照ください。

NETELLER ご利用マニュアル

<http://www.samuraiclick.com/support/pdf/neteller.pdf>